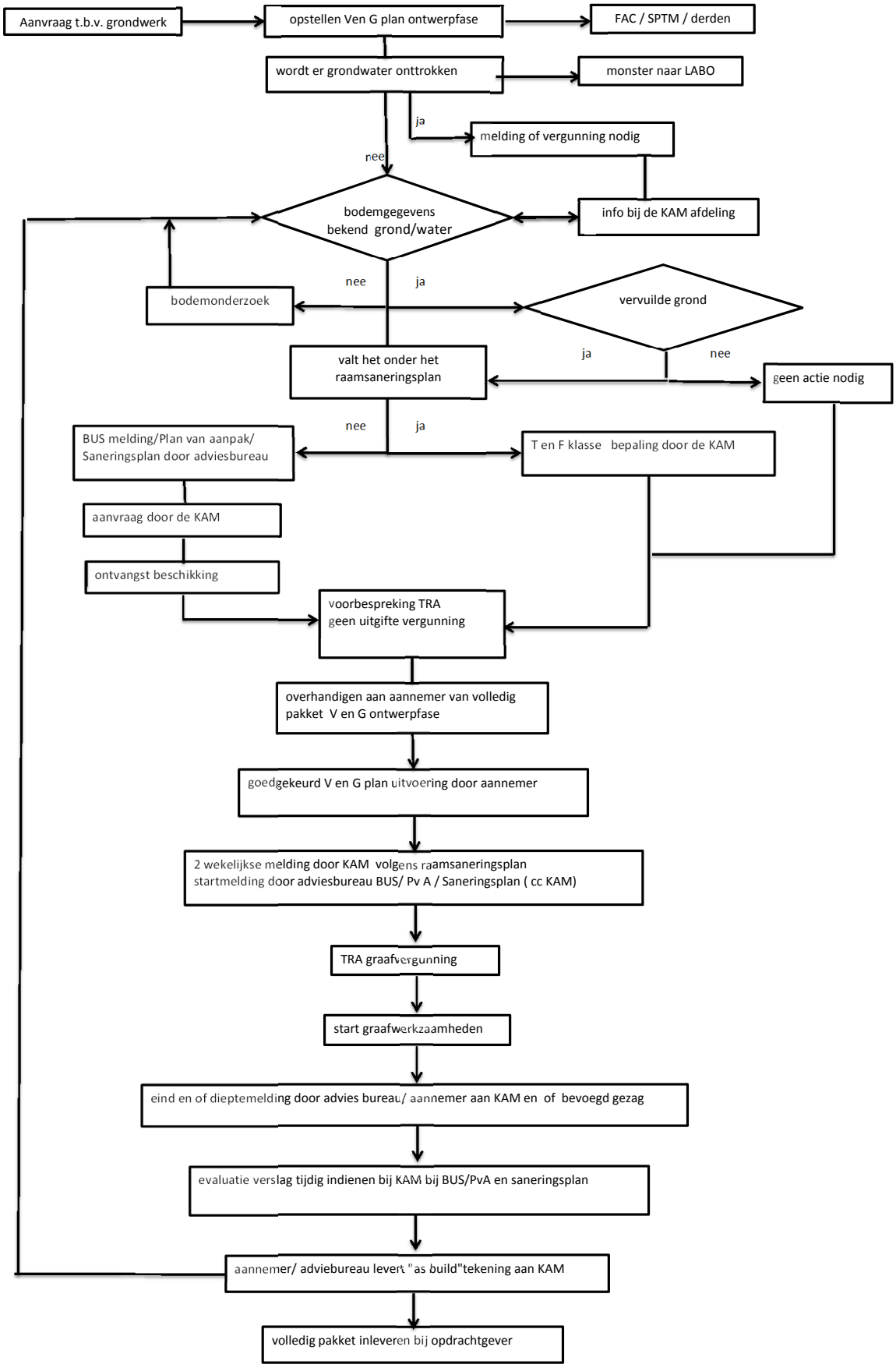
Aanvraag t.b.v. grondwerk
opstellen Ven G plan ontwerpfase
FAC / SPTM / derden
wordt er grondwater onttrokken
monster naar LABO
ja
melding of vergunning nodig
nee
bodemgegevens bekend grond/water
info bij de KAM afdeling
nee
ja
bodemonderzoek
vervuilde grond
ja
nee
valt het onder het raamsaneringsplan
geen actie nodig
nee
ja
BUS melding/Plan van aanpak/ Saneringsplan door adviesbureau
T en F klasse bepaling door de KAM
aanvraag door de KAM
ontvangst beschikking
voorbespreking TRA geen uitgifte vergunning
overhandigen aan aannemer van volledig pakket V en G ontwerpfase
goedgekeurd V en G plan uitvoering door aannemer
2 wekelijkse melding door KAM volgens raamsaneringsplan startmelding door adviesbureau BUS/ Pv A / Saneringsplan (cc KAM)
TRA graafvergunning
start graafwerkzaamheden
eind en of dieptemelding door advies bureau/ aannemer aan KAM en of bevoegd gezag
evaluatie verslag tijdig indienen bij KAM bij BUS/PvA en saneringsplan
aannemer/ adviebureau levert "as build"tekening aan KAM
volledig pakket inleveren bij opdrachtgever